

# PIAF

## *L'ombre* de la rue

Un spectacle musical  
de Jean Bellorini  
et Thomas Bellorini

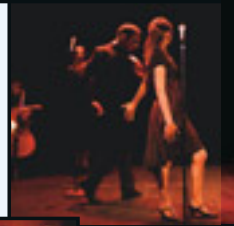
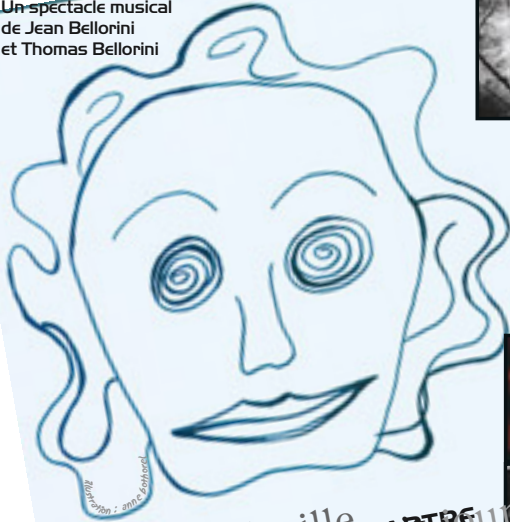

New-York Belleville  
New-York in JOYEUX MONTMARTRE  
VIE EN ROSE Amour MONTMARTRE  
Dans la peau d'Amour MONTMARTRE  
Folies Cœur ACCORDÉONISTE

Mise en scène : Jean Bellorini. Direction musicale : Thomas Bellorini. Avec en alternance : Céline Bothorel, Johanne Mathaly, Frédérique Mathieu, Nathalie Miravette, Céline Ottria, Marie Perrin, Christel Ribeiro, Yasmin Shah, Aurélie Verrier, Jean Bellorini, Laurian Daire, Benjamin Lazar, Quentin Ogier.



" Toute la magie de Piaf. Cinq voix, un piano, un violoncelle, et la magie de Piaf s'opère. Un moment privilégié, plein d'émotion. Revisiter Piaf : le pari est toujours audacieux. Il est ici réussi. " *Le Parisien*

" Avec une très belle énergie et beaucoup d'originalité, sur des airs connus mais souvent des tempos musicaux différents, comme le jazz ou la bossa nova, ils nous font entendre toute la poésie, la douleur, la joie de Piaf... Un régal." *Le Pariscopes*

" Non rien de rien, le public n'a rien regretté et surtout pas d'avoir assisté à un spectacle emprunt d'émotions sur des rythmes originaux..." *L'Alsace*

" Tendresse et délicatesse, force et énergie.... Respect. " *Le Dauphiné Libéré/Vaucluse Matin*

" Piaf, l'ombre de la rue est une véritable lumière. Sensibilité, délicatesse, musicalité et poésie. Bravo à tous et merci Édith ! " *Michel Rivgauche*

Un spectacle parrainé par le musée de la Chanson  
et l'association française des Amis d'Édith Piaf.

a partir du **17 février 2005**  
du mercredi au samedi à **20 h**

au **Sentier des Halles - 50 rue d'Aboukir**  
**75002 Paris - M° SENTIER**

**RÉSERVATION : 01 42 61 89 96**

**Location : FNAC, VIRGIN ... et autres lieux de ventes habituels**

**20 € TARIF PLEIN & TARIF UNIQUE LE SAMEDI**

**15 € TARIF RÉDUIT**

(CHOMEURS, ÉTUDIANTS, ADHÉRENTS DE KALÉIDO CIE, GROUPES)

Ne pas jeter sur la voie publique

Reprise **EXCEPTIONNELLE**  
après **TRIOMPHE!**

CONTACT/DIFFUSION :

PIXSCÈNE : Armelle HÉDIN 01 48 05 05 06/Julie SANEROT 06 83 17 93 63

**KALÉIDO**  
compagnie

[www.ombredelarue.com](http://www.ombredelarue.com)